2 词汇：熟悉下列近义词

取缔 —— 取消

生疏 —— 疏远

惋惜 —— 可惜

诬陷 —— 陷害

羞耻 —— 耻辱

削弱 —— 减弱

遗失 —— 丢失

遭殃 —— 倒霉

镇定 —— 冷静

自满 —— 骄傲

宰 —— 杀

请柬 —— 请帖

公正 —— 公平

揍 —— 打

www.nhantriviet.com/GiaoTrinhChuanHSK

8 遇见原来的我
Gặp lại tôi của ngày xưa

热身 Phần khởi động

1 你思考过这样的哲学问题吗："昨天的你和今天的你是同一个人吗？"下列观点你同意哪一个？

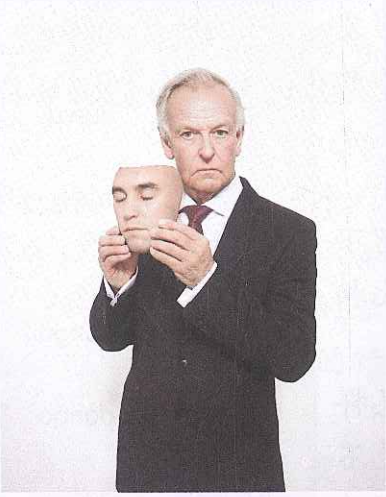

◎不管你变化了多少，始终只有一个你。
◎以前的你跟现在的你并不是同一个人。
◎人的思想最重要，本体并不是最重要的。

2 想一想下列词语之间有什么联系。

信	确信、相信、自信、坚信、可信、听信、信用、信心、信任、信念、半信半疑
现	发现、表现、实现、再现、体现、展现、呈现、现象、活灵活现
述	口述、讲述、复述、记述、论述、转述、自述、陈述、表述、描述、阐述、述说
变	改变、变化、变动、变换、变样、变形、转变、渐变、巨变、演变、变心、变种、千变万化、一成不变

www.nhantriviet.com/GiaoTrinhChuanHSK

课文 遇见原来的我（932字） 08-1

Bài học

如果有一天，你看到自己婴儿时期的一张照片，你能认出自己吗？

也许你会一下子认出自己，因为你觉得你一直都是你，但实际上，从拍照片的那一刻起，你的身上已经发生了翻天覆地的变化。比如说，你的皮肤自你出生以来已经被更新130多次了。你的酒窝不见了，5岁那年，你从高处往下蹦，跌倒了，脸上留下的疤痕掩盖了它。你的大脑已经比拍照时增加了2～3倍的重量。

如果你确信你就是你，不管怎样变化，那么，照片上的婴儿到底是不是你？是现在的你，还是一个不同的过去的你？如果是过去的你，那么，有多少个过去的你？是不是还会有更多的不同的你？你用电脑生成了一张你50岁时的图片，对你而言，就像看一个陌生人。

有关本体的问题，困扰了哲学家2500多年。什么是本体？这里说的本体就是我们的思想或身体。

赫拉克利特①把自我比喻为一条河，河流流动时会呈现出不同的状态，但它始终是固有的那条河。他将自己的观点阐述为：不管你变化了多少，始终只有一个你。

大卫·休谟②不同意“连续的自我”的观点。他是这样陈述自己的

生词 08-2

1. 婴儿	yīng'ér	dt.	*trẻ sơ sinh*
* 2. 翻天覆地	fāntiān-fùdì		*long trời lở đất*, (thay đổi) *to lớn/hoàn toàn*
3. 更新	gēngxīn	đgt.	*đổi mới, thay mới*
* 4. 酒窝	jiǔwō	dt.	*lúm đồng tiền*
5. 蹦	bèng	đgt.	*nhảy*
6. 跌	diē	đgt.	*té, ngã*
7. 疤	bā	dt.	*vết sẹo*
8. 掩盖	yǎngài	đgt.	*che, phủ, che giấu*
* 9. 大脑	dànǎo	dt.	*bộ óc, bộ não*
10. 确信	quèxìn	đgt.	*tin chắc*
11. 比喻	bǐyù	đgt.	*ví như*
12. 呈现	chéngxiàn	đgt.	*thể hiện, lộ ra*
13. 固有	gùyǒu	tt.	*vốn có, sẵn có*
14. 阐述	chǎnshù	đgt.	*trình bày, nêu rõ*
15. 陈述	chénshù	đgt.	*phát biểu, tuyên bố, nói rõ*

① 赫拉克利特：Heraclitus（约公元前540～约公元前480），希腊哲学家。
② 大卫·休谟：David Hume（1711～1776），英国哲学家。

www.nhantriviet.com/GiaoTrinhChuanHSK

见解的："我们的思想，是连续不断的认知组成的演变过程"。而你可以推测，譬如，婴儿大卫的油画呈现的是一个与成年大卫类似的人，并非完全相同。

哲学家们对本体的问题各抒己见，我们却在想一些更为实际的问题，假如休谟是对的，那么从现在开始，10年后你就会成为另一个人，你还需要遵守现在的你做出的承诺吗？或者说，一个被通缉了15年的罪犯，今天还应该为当初触犯法律的行为受到惩罚吗？

我们每个人都会发生变化。譬如，你去整形，你因为过于忧郁而吃药，你做心、肺或者其他器官移植手术，这些都会逐渐改变你的面貌、情绪和行为，你还是你吗？

德里克·帕菲特[3]有一个极端得空前绝后的假设，例如将他的大脑一分为二，移植进另外两个身体中，两

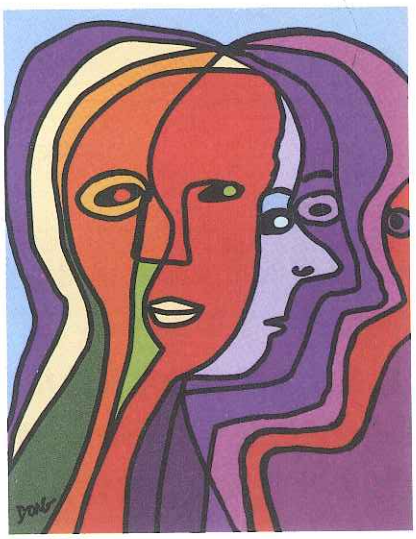

③ 德里克·帕菲特：Derek Parfit，英国当代哲学家。

16. 见解	jiànjiě	dt.	*cách nhìn, quan điểm*
17. 演变	yǎnbiàn	đgt.	*diễn biến, biến đổi, tiến hóa*
18. 推测	tuīcè	đgt.	*suy đoán, dự đoán*
19. 譬如	pìrú	đgt.	*ví dụ, như*
20. 各抒己见	gèshū-jǐjiàn		*mỗi người phát biểu ý kiến của mình*
21. 通缉	tōngjī	đgt.	*truy nã/ truy bắt* (tội phạm)
22. 触犯	chùfàn	đgt.	*vi phạm, xâm phạm*
23. 惩罚	chéngfá	đgt.	*trừng phạt nghiêm khắc*
24. 忧郁	yōuyù	tt.	*sầu muộn, buồn thương*
25. 肺	fèi	dt.	*phổi*
26. 器官	qìguān	dt.	(sinh vật học) *bộ phận, cơ quan*
* 27. 移植	yízhí	đgt.	*cấy, ghép*
28. 面貌	miànmào	dt.	*bộ mặt, diện mạo, tướng mạo*
29. 极端	jíduān	tt.	*cực đoan, quá khích*
30. 空前绝后	kōngqián-juéhòu		*có một không hai*

www.nhantriviet.com/GiaoTrinhChuanHSK